

SITUATIE DEEL A  
SCHAAL 1500

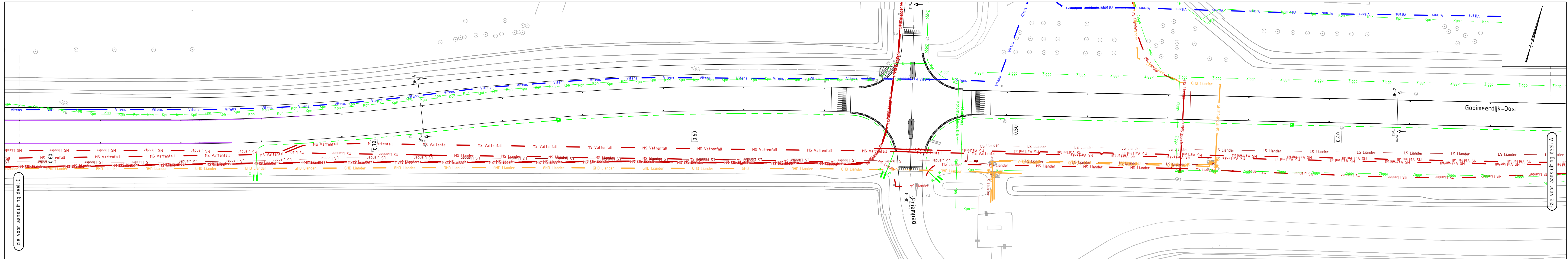

SITUATIE DEEL B  
SCHAAL 1500

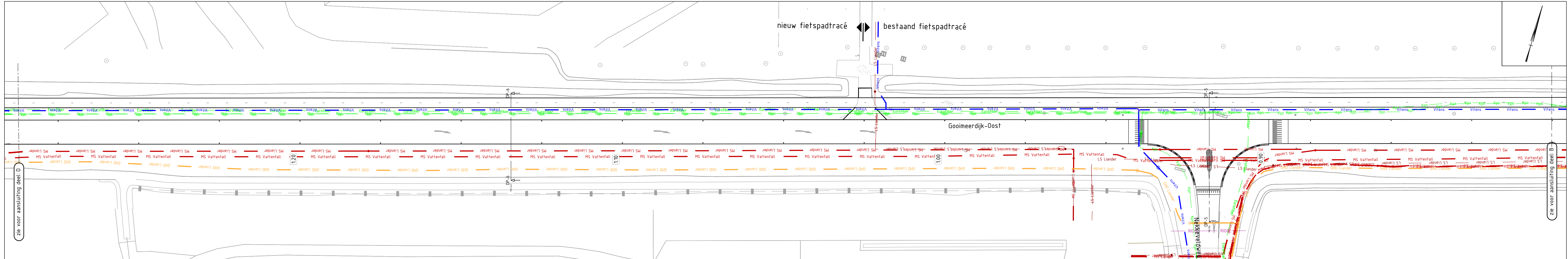

SITUATIE DEEL C  
SCHAAL 1500

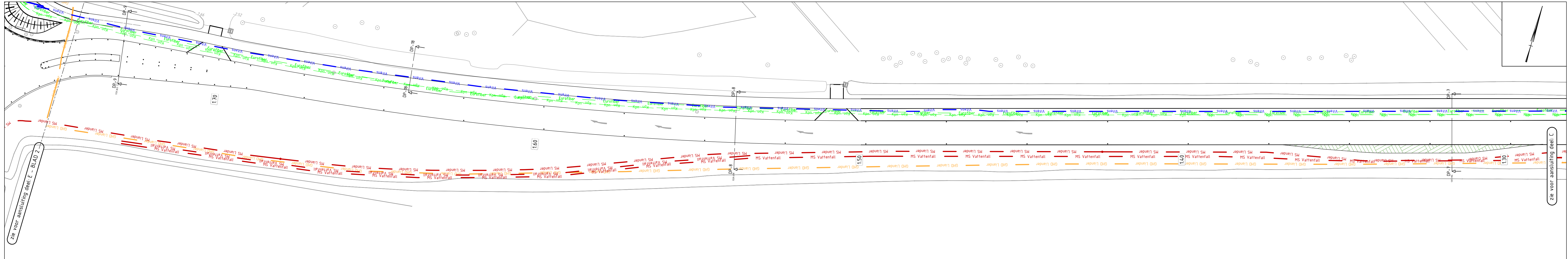

SITUATIE DEEL D  
SCHAAL 1500

**LEGENDA**

Bestaande situatie  
BGT / DTM  
Toekomstige situatie

**LEGENDA**

Ziggo Ziggo Ziggo Bv, Data  
Glasdraad Glasdraad Glasdraad Bv, Data  
Eurofiber Eurofiber Eurofiber Nederland Bv, Data  
Kpn Kpn Kpn Bv, Data  
LS Provincie LS Provincie Provincie Flevoland, Laagspanning  
LS Lander LS Lander Lander Nv Pac 2A68g2, Laagspanning  
MS Provincie MS Provincie Provincie Flevoland, Middenspanning  
MS Lander MS Lander Lander Nv Pac 2A68g2, Middenspanning  
MS Vattenfall MS Vattenfall Vattenfall Wind Development, Middenspanning  
GHD Lander GHD Lander Lander Nv Pac 2A68g2, Gas Hogedruk  
Waterschap Zuiderzeeland, Overig Waterschap Zuiderzeeland, Overig  
Virens Virens Virens, Water  
Eurofiber Eurofiber Eurofiber Nederland Bv, Info  
Glasdraad Glasdraad Glasdraad Bv, Info  
Kpn Kpn Kpn Bv, Info  
Lander Lander Lander Nv Pac 2A68g2, Info  
Virens Virens Virens, Info  
RIODL RIODL RIODL Waterschap Zuiderzeeland, Vrijverval

**Opmerkingen:**

Ligging Kabels en Leidingen ter indicatie.  
Exakte ligging Kabels en Leidingen bepalen aan de hand van proefseivent

Datum: Nummer:  
2025-09-23 2500136768  
2025-09-23 2500136763  
2025-09-23 2500136767

LET OP: levering bevat mogelijk specifieke eis voorzorgmaatregelen!  
Kijk in de bijlagen van de Klic-melding voor de te nemen maatregelen!

Ondergronden:  
-- BGT d.d. 19-09-2025  
-- Inmeting Gemealt d.d. 06-06-2023

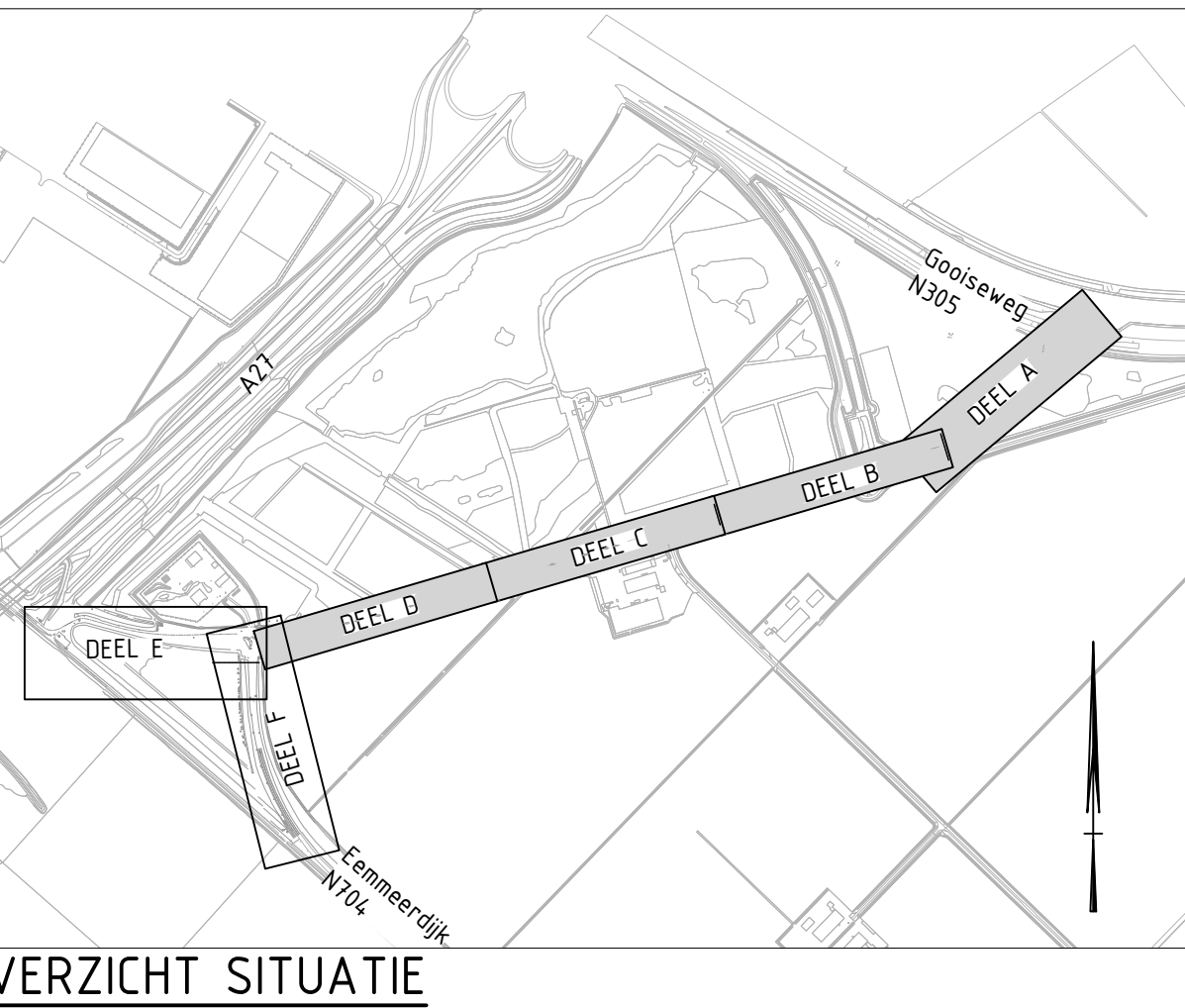

**OVERZICHT SITUATIE**

**anaconinfra**  
CIVIELTECHNISCH PROJECTBUREAU

**BESTEKSTEKING**

Nief jaarlijks onderhoud  
N704 Goimeerdijk-Oost rijbaan en fietspad  
SITUATIE KABELS EN LEIDINGEN, DEEL A/D

get.: rni 23-01-2026 gew.: rni 17-02-2026  
gez.: dzu 30-01-2026 revisie B01

**DEFINITIEF**

Proj. no.: 23105  
Bestek no.: 25126  
Dossier no.: -

schaal: 1500  
bladnr.: 9 in 16 bladen

formaat: A0  
tek.nr.: PFL250741

**PROVINCIE FLEVOLAND**